

coupe transversale extension TB et façade Nord bâtiment PF

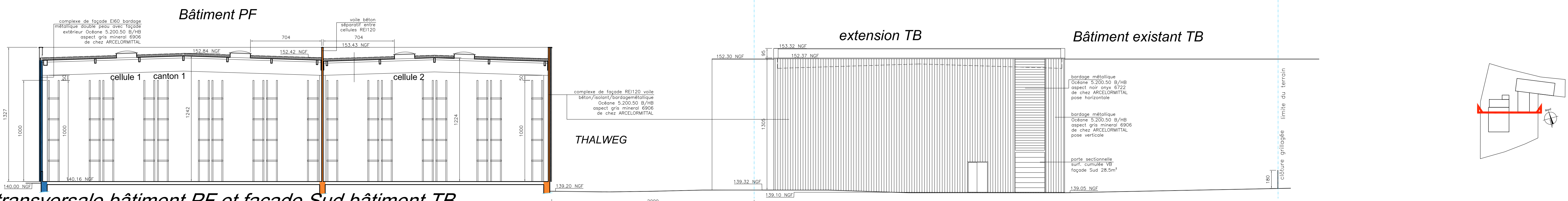

coupe transversale bâtiment PF et façade Sud bâtiment TB

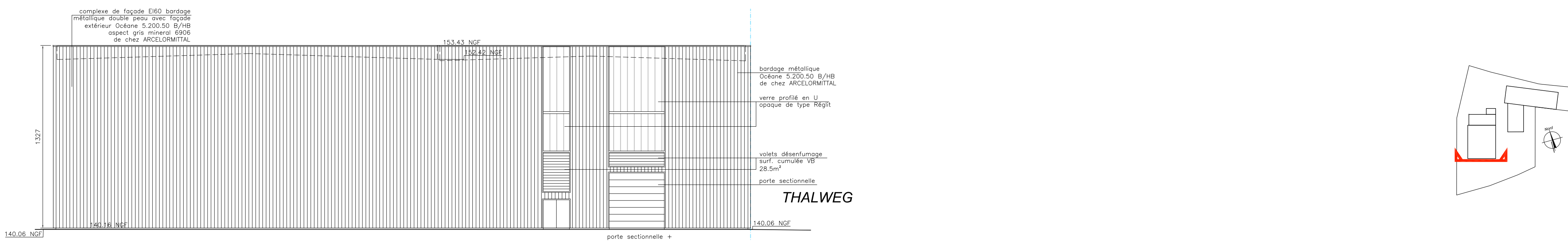

façade Sud Bâtiment PF

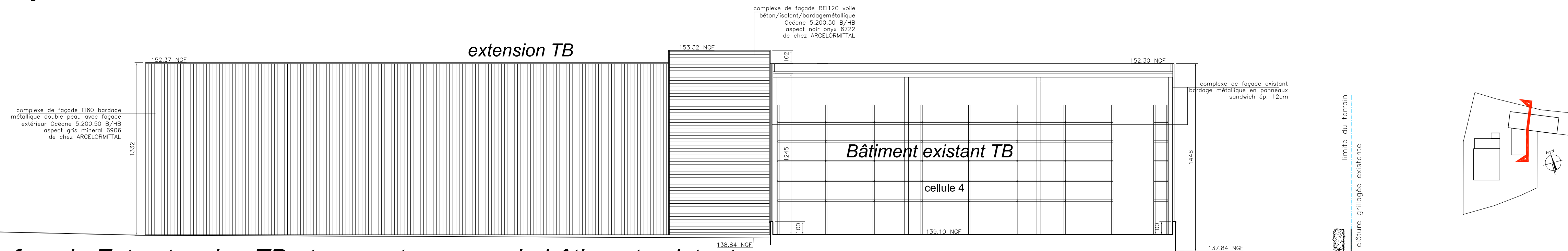

façade Est extension TB et coupe transversale bâtiment existant

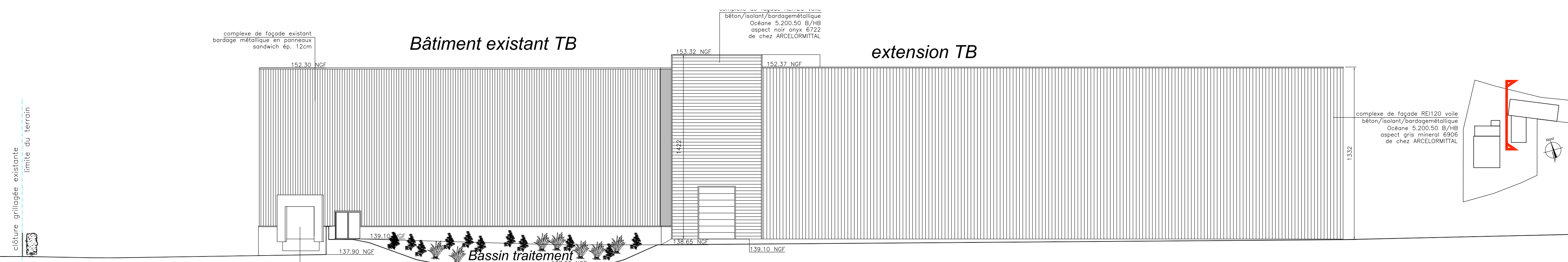

façade ouest bâtiments existant et extension TB

EXTENSION ET REDISTRIBUTION DU STOCKAGE ENTREPOT DES LYS - TRANCHE 2

rue du Pressoir
89800 CHABLIS

DEMANDE DE PERMIS DE CONSTRUIRE

Façades/Coupes

MAITRE D'OUVRAGE	BET THERMIQUE	BET GARNIER
8 boulevard Pasteur 89800 CHABLIS		Vincent SCHENA vincent.schena@be-garnier.fr
MAITRE D'OEUVRE MANDATAIRE BET	BET STRUCTURE	BUREAU DE CONTROLE
34 rue du Moulinet BP 30001 10450 BREVIANDES tel: 03 25 49 94 25 sat@sat-manager.com	EXACTEC INGENIERIE 4 rue de Gourmay 10000 TROYES tel: 03 25 42 95 07 contact@bet.exatec.fr	BUREAU DE CONTROLE BUREAU VERITAS CONSTRUCTION Centre des Affaires Boutesses 6 av des Plaines de l'Yonne - 89 000 06 86 46 46 68 sebastien.decourtie@fr.bureauveritas.com
MAITRE D'OEUVRE ARCHITECTE	BUREAU DE CONTROLE	
Denis RENAULT architecte DPLG 9 av. Perclier 75008 Paris 01 58 44 99 87 - 06 12 70 50 11 d.renault@agencecar.fr		
BET ENVIRONNEMENT	BET ENVIRONNEMENT	
BE JACQUEL & CHATILLON Laurent JACQUEL 7 rue d'Epinal 88420 BAINS LES BAINS antenne Parc technologique du Mont Bernard 18 rue Dom Perignon 51000 CHALONS EN CHAMPAGNE 03 29 36 27 46 - laurent.jacquel@wanadoo.fr		
ENVIRONNEMENT ET SECURITE	ENVIRONNEMENT ET SECURITE	
SOCOTEC - BU Environnement et sécurité 59 rue Raymond Poincaré CS 50252 - 10004 TROYES Cedex 03 25 73 62 70 hermann.kablan@socotec.com		
La Chablisienne - LYS	Modifications	ETAT PROJETE
DATE: 10 juillet 2019		INDICE 0
ECHELLE 1/200		PC3/5b

C:\Users\chablis\OneDrive\Documents\ATELIER\PROJET\11-CHABLIS_LYS\PC3\CHABLIS_LYS_PC3.dwg - dernière version.rvt

09/07/2019